



SCHEDA N° 14/2015

ORDINE Agaricales

GENERE <i>Leucoagaricus</i>	SPECIE <i>L. barssii</i>	AUTORE (Zeller) Vellinga	
DATA DI RACCOLTA 09.09. 2015	LUOGO DIRACC. Marcon	COMUNE Marcon	PROV. VE
ALTITUDINE S.L.M. 0 m	I.G.M.	RACCOGLITORE N. Ghion	

**HABITAT:**

<input checked="" type="checkbox"/> PRATI ERBOSI	<input checked="" type="checkbox"/> ORTI E GIARDINI	<input type="checkbox"/> MARGINI DI STRADA
<input type="checkbox"/> TERRENO NUDO	<input type="checkbox"/> TERRENO SABBIOSO	<input type="checkbox"/> ARENILE
<input type="checkbox"/> TORBIERA	<input type="checkbox"/> TERRENO COLTIVATO A	
<input type="checkbox"/> ARGINE DI FIUME	<input type="checkbox"/> LUOGO BRUCIATO	<input type="checkbox"/> BOSCO SUBALPINO
BOSCO DI:		<input type="checkbox"/> RADO <input type="checkbox"/> FITTO
<input type="checkbox"/> DENTRO AL BOSCO	<input type="checkbox"/> AI MARGINI DEL BOSCO	<input type="checkbox"/> IN RADURE
<input type="checkbox"/> SU LEGNO	<input type="checkbox"/> VIVO <input type="checkbox"/> MORTO	DI

**ESPOSIZIONE:**

ASSOLATA  OMBROSA  MEDIA

**UMIDITA' DEL TERRENO**

ACQUITRINOSO  MOLTO UMIDO  UMIDO  ASCIUTTO  SECCO

**VEGETAZIONE CIRCOSTANTE :**

**NOTE :**

**MICROSCOPIA:** Spore largamente ellissoidali 7,6- 8,7 x 4,3-5,2 µm, Qm = 1.71.

**BIBLIOGRAFIA :** Consiglio G.- Papetti C. - 2009 : Atlante fotografico dei Funghi d' Italia. Vol. 3 - pag. 1279 -Edit. Associazione Micologica Bresadola, Fondazione Studi Micologici. Trento. -

DETERMINATORE L. Tegon

RILIEVI EFFETTUATI SU REPERTI  FRESCHI  SECCHI



PH. L. TEGON



PH. L. TEGON

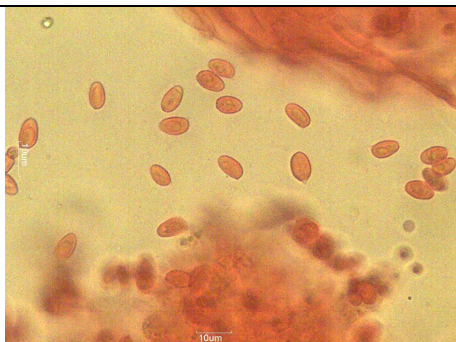

SPORE 1000 X

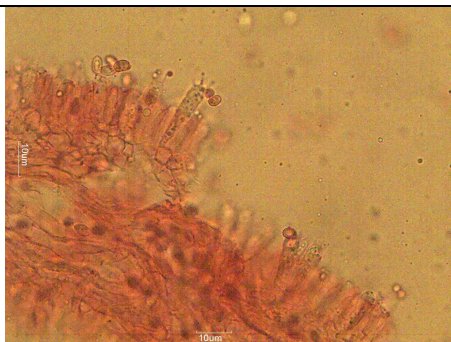

BASIDI 600 X



gruppo micologico  
«BRUNO CETTO»  
venezia - mestre  
anno di fondazione 1976

## DESCRIZIONE

Cappello: 40-55 mm, convesso, poi appianato-convesso con ampio umbone ottuso, cuticola fibrilloso-pelosa, un pò squamulosa al centro, di colore brunastro chiaro con tonalità rosate.

Lamelle: libere, fitte, arcuate, con lamellule, colore bianco.

Gambo: 100-120 x 8-10 mm, cilindraceo, un pò attenuato all'apice, affusolato e quasi radicante alla base, bianco, fibrilloso, di aspetto sericeo, con tonalità rosate nella parte bassa in vetustà; anello assente, presenza di residui di velo araneosi, concolori e fugaci.

Carne: bianca, scarsa, consistente nel cappello, fibrosa con aspetto setoso nel gambo, odore debole gradevole, sapore fungino, poi un pò astringente.

Habitat : Parchi, aree di campagna, margine di sentieri; fine estate - autunno.

Microscopia : spore ellissoidali 7,6- 8,7 x 4,3-5,2  $\mu\text{m}$ , Qm = 1.71.

Note : Fungo un pò anomalo rispetto alle descrizioni tipo per la mancata dissociazione in squame fibrillose della cuticola, per la completa assenza di anello e per le spore di lunghezza superiore alla media.

Elaborazione scheda: L. Tegon - Microscopia : C. Zaffalon - S. Refellato