

SCHEDA N° 40/2015

ORDINE Boletales

GENERE Paxillus	SPECIE P. filamentosus	AUTORE (Scop.) Fr.	
DATA DI RACCOLTA 27-10-2015	LUOGO DI RACC. Parco del Sile	COMUNE Vedelago	PROV. TV
ALTITUDINE S.L.M. 25 mt	I.G.M. III 105	RACCOGLITORE Giuseppe Cerantola	

HABITAT:

- | | | |
|--|--|---|
| <input checked="" type="checkbox"/> PRATI ERBOSI | <input type="checkbox"/> ORTI E GIARDINI | <input type="checkbox"/> MARGINI DI STRADA |
| <input type="checkbox"/> TERRENO NUDO | <input type="checkbox"/> TERRENO SABBIOSO | <input type="checkbox"/> ARENILE |
| <input checked="" type="checkbox"/> TORBIERA | <input type="checkbox"/> TERRENO COLTIVATO A | |
| <input type="checkbox"/> ARGINE DI FIUME | <input type="checkbox"/> LUOGO BRUCIATO | <input type="checkbox"/> BOSCO SUBALPINO |
| BOSCO DI: MISTO LATIFOGLIA SALICI-QUERCUS-ONTANO | | <input checked="" type="checkbox"/> RADO <input type="checkbox"/> FITTO |
| <input type="checkbox"/> DENTRO AL BOSCO | <input checked="" type="checkbox"/> AI MARGINI DEL BOSCO | <input type="checkbox"/> IN RADURE |
| <input type="checkbox"/> SU LEGNO | <input type="checkbox"/> VIVO <input type="checkbox"/> MORTO | DI |

ESPOSIZIONE:

- ASSOLATA OMBROSA MEDIA

UMIDITA' DEL TERRENO

- ACQUITRINOSO MOLTO UMIDO UMIDO ASCIUTTO SECCO

VEGETAZIONE CIRCOSTANTE : Quercus, Salix, Alnus

NOTE : numerosi esemplari tra l'erba sotto Salici, ma in prevalenza Ontani

MICROSCOPIA: spore ocracee - ruggine in massa, ellittiche, lisce e biguttulate 6-7,5 x 3,5-4,5 µm

BIBLIOGRAFIA : Funghi d'Italia Zanichelli a pag.512 al 1436, Funghi d'Italia V. I A.M.B. a pag.346

DETERMINATORE Cds Gmc

RILIEVI EFFETTUATI SU REPERTI FRESCHI SECCHI



PAXILLUS FILAMENTOSUS 1



PAXILLUS FILAMENTOSUS 2



PAXILLUS FILAMENTOSUS 3



PAXILLUS FILAMENTOSUS 4

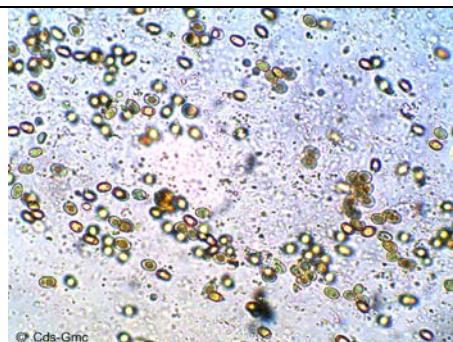

SPORE

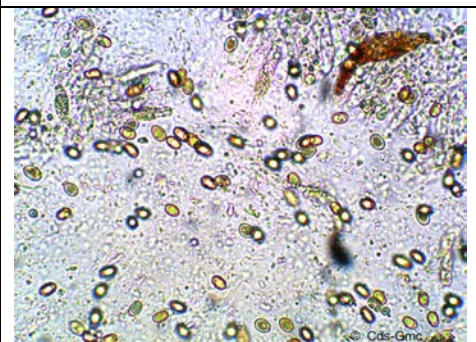

BASIDIO + SPORE



DESCRIZIONE

Paxillus filamentosus

Ordine: Boletales
Famiglia: Paxillaceae
Genere: Paxillus
Specie: filamentosus

Cappello: 6-12 cm; da convesso a pianeggiante, infine \pm depresso centralmente, margine arrotondato e costolato, involuto anche a maturità; superficie squamosa, asciutta, vischiosa a tempo umido, si macchia facilmente al tatto; colore ocrato-ferrugineo, nocciola o tabacco.

Lamelle: fitte, prima ocrato pallide, poi ferruginee che si macchiano al tocco, decorrenti, larghe, facilmente staccabili dal cappello.

Carne: molle e giallastra che, all'aria vira al brunastro. L'odore è quasi sempre fruttato, ma anche di muffa, sapore amarognolo.

Gambo: 3-6 x 1-2 cm; cilindrico, quasi sempre curvo, pieno, svasato in alto, centrale o eccentrico, concolore alle lamelle, si macchia di bruno-rossiccio allo sfregamento.

Spore: ocracee - ruggine in massa, ellittiche, lisce e biguttulate 6-7,5 x 3,5-4,5 μ m.

Habitat: in estate-autunno, nei boschi umidi di latifoglie, con Ontani anche in parchi e giardini. Molto comune ovunque.

Autore della scheda: Cds Gmc

Autore delle foto: Franco Flavio Pinton, Cds Gmc.