

**SCHEDA N° 42/2015**

**ORDINE Agaricales**

<b>GENERE</b> <i>Volvopluteus</i>	<b>SPECIE</b> <i>gloiocephalus</i>	<b>AUTORE (DC.)</b> Vizzini, Contu & Justo	
<b>DATA DI RACCOLTA</b> 02-07-14	<b>LUOGO DI RACC.</b> parco cittadino	<b>COMUNE</b> Castelfranco Veneto	<b>PROV.</b> TV
<b>ALTITUDINE S.L.M.</b> 43	<b>I.G.M.</b> II 104	<b>RACCOGLITORE</b> Sergio Chiminazzo	

**HABITAT:**

- |  |   |  |
|--|---|--|
| <input checked="" type="checkbox"/> PRATI ERBOSI | <input checked="" type="checkbox"/> ORTI E GIARDINI | <input type="checkbox"/> MARGINI DI STRADA |
| <input checked="" type="checkbox"/> TERRENO NUDO | <input type="checkbox"/> TERRENO SABBIOSO           | <input type="checkbox"/> ARENILE           |
| <input type="checkbox"/> TORBIERA                | <input type="checkbox"/> TERRENO COLTIVATO A        |  |
| <input type="checkbox"/> ARGINE DI FIUME         | <input type="checkbox"/> LUOGO BRUCIATO             | <input type="checkbox"/> BOSCO SUBALPINO   |

**BOSCO DI :**

- |  |   |                                |                                |
|--|---|--------------------------------|--------------------------------|
| <input type="checkbox"/> DENTRO AL BOSCO | <input type="checkbox"/> AI MARGINI DEL BOSCO | <input type="checkbox"/> RADO  | <input type="checkbox"/> FITTO |
| <input type="checkbox"/> SU LEGNO        | <input type="checkbox"/> VIVO                 | <input type="checkbox"/> MORTO | DI                             |

**ESPOSIZIONE:**

- ASSOLATA       OMBROSA       MEDIA

**UMIDITA' DEL TERRENO**

- ACQUITRINOSO     MOLTO UMIDO     UMIDO     ASCIUTTO     SECCO

**VEGETAZIONE CIRCOSTANTE :** latifoglie varie

**NOTE :** Stazione di crescita di poche unità

**MICROSCOPIA:** spore 12-17 x 7-10µm, di colore rosa in massa, da ellissoidali a oblunghe Basidi clavati, tetrasporici..

**BIBLIOGRAFIA :** Funghi d'Italia Zanichelli pag.48 al 72, Funghi d'Italia vol 1 AMB a pag.141

**DETERMINATORE** Cds Gmc

**RILIEVI EFFETTUATI SU REPERTI**     FRESCHI     SECCHI



**VOLVOPLUTEUS GLOIOCEPHALUS**



**VOLVOPLUTEUS GLOIOCEPHALUS-(3)**



**VOLVOPLUTEUS GLOIOCEPHALUS-(4)**



**VOLVOPLUTEUS GLOIOCEPHALUS-(8)**

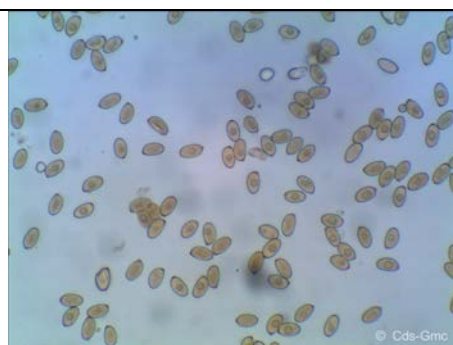

**SPORE x400**



**SPORE IN MASSA x400**



## DESCRIZIONE

*Volvopluteus gloiocephalus*

**Ordine:** Agaricales  
**Famiglia:** Pluteaceae  
**Genere:** *Volvopluteus*  
**Specie:** *Gloiocephalus*

**Cappello:** 60-120 mm di diametro, inizialmente conico-campanulato, poi convesso, infine disteso e spesso con al centro un largo e basso umbone. La cuticola è glabra, liscia, viscosa a tempo umido, sotto lo strato di glutine fibrillosa radialmente, sericea e lucida con il secco, di colore bianco-grigiastro con qualche riflesso verdastro al margine.

**Lamelle:** libere, arrotondate e distanti dal gambo, inizialmente biancastre, poi rosa, a completa maturità rosa-brunastre, filo leggermente seghettato, concolore, intercalate da lamellule di varia lunghezza.

**Carne:** Biancastra, ingrigente, fragile, esigua, sapore dolce, negli esemplari maturi l'odore rafanoide è ben percettibile.

**Gambo:** Cilindrico, biancastro, pruinoso, slanciato, facilmente separabile dal cappello, senza anello, attenuato all'apice, in basso termina con una base larga e bulbosetta, avvolta da una volva membranacea, sacciforme, biancastra che tende a lacerarsi in più lobi a maturità.

**Spore:** 12-17 x 7-10µm, di colore rosa in massa, da ellissoidali a oblunghe, lisce, apicolo ben visibile in proiezione laterale, a parete spessa, alcune con guttula centrale, la maggior parte pluriguttulate.  
Basidi clavati, tetrasporici. Pleurocistidi in prevalenza largamente fusiformi con escrescenza apicale.

**Habitat:** Cresce a gruppi, dalla primavera all'autunno inoltrato, in prati, pascoli, in orti e terreni concimati, soprattutto con letame. Abbastanza frequente.

Autore della scheda: Cds Gmc

Autore delle foto: Franco Flavio Pinton