



FEDERAZIONE MICOLOGICA DEI GRUPPI VENETI



SCHEDA N° 2016/02

ORDINE Cortinariales

GENERE Cortinarius	SPECIE subtortus	AUTORE (Pers. : Fr.) Fr.	
DATA DI RACCOLTA 31/07/2016	LUOGO DI RACC. Val Visdende	COMUNE Belluno	PROV. BL
ALTITUDINE S.L.M. ca. 1500 m.	I.G.M.	RACCOGLITORE Voto Pietro	

HABITAT:

<input type="checkbox"/> PRATI ERBOSI	<input type="checkbox"/> ORTI E GIARDINI	<input type="checkbox"/> MARGINI DI STRADA
<input type="checkbox"/> TERRENO NUDO	<input type="checkbox"/> TERRENO SABBIOSO	<input type="checkbox"/> ARENILE
<input type="checkbox"/> TORBIERA	<input type="checkbox"/> TERRENO COLTIVATO A	
<input type="checkbox"/> ARGINE DI FIUME	<input type="checkbox"/> LUOGO BRUCIATO	<input type="checkbox"/> BOSCO SUBALPINO
BOSCO DI : pecci		<input checked="" type="checkbox"/> RADO <input type="checkbox"/> FITTO
<input checked="" type="checkbox"/> DENTRO AL BOSCO	<input type="checkbox"/> AI MARGINI DEL BOSCO	<input type="checkbox"/> IN RADURE
<input type="checkbox"/> SU LEGNO	<input type="checkbox"/> VIVO <input type="checkbox"/> MORTO	DI

ESPOSIZIONE:

ASSOLATA OMBROSA MEDIA

UMIDITA' DEL TERRENO

ACQUITRINOSO MOLTO UMIDO UMIDO ASCIUTTO SECCO

VEGETAZIONE CIRCOSTANTE : **pecci, muschio**

NOTE :

MICROSCOPIA:

BIBLIOGRAFIA : Moser - Guida alla determinazione dei funghi; Bidaut et al. Atlas des Cortinaires

DETERMINATORE **Voto Pietro**

RILIEVI EFFETTUATI SU REPERTI FRESCHI SECCHI

Basidiomi in habitat



Cheilocistidi in rosso Congo

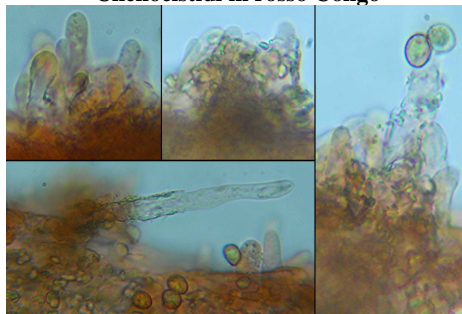

Cheilocistidi in rosso Congo

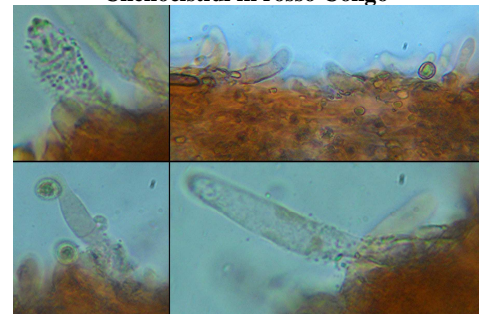

Spore in rosso Congo

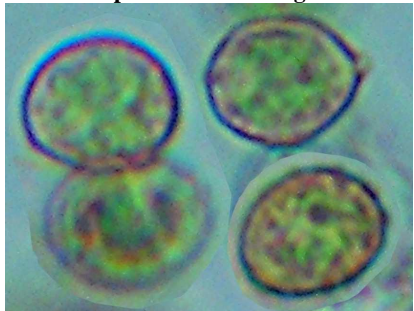



DESCRIZIONE

Cappello 2.5-4.5 cm, inizialmente emisferico poi bassamente convesso, margine a lungo involuto, viscidulo, subfibrilloso-subfeltrato, ocraceo-olivastro chiaro poi brunastro-fulvastro nell'ornamentazione.

Lamelle adnate-smarginate, subrade, grigio-olivastre, a filo pallido.

Gambo 3.5-10 x 4-11 mm, cilindraceo, fibrilloso, biancastro o ocraceo, apice sfumato di azzurro.

Carne pallida, a sapore amarognolo.

Reazione chimica con il KOH sulle superficie esterne: brunastro-ambrato.

Spore 7.0-8.0 x 6.0-7.1 μm , Q 1.1-1.3, subglobose, verrucose.

Cheilocistidi 20-73 x 5.5-13 μm , numerosi, da piccoli e banali a grandi e cilindraceo-lageniformi, cilindraceo-fusiforimi, questi sovente incrostati nella metà inferiore e, alcuni, anche in apice, alcuni settati e fibbiati.

Giunti a fibbia presenti.

Commento. *Cortinarius infractus* (Pers. : Fr.) Fr., e la sua varietà *C. infractus* var. *olivellus* M.M. Moser, sono abbastanza somiglianti ma hanno lamelle bruno-olivastre, ocraceo-olivastre, senza tono grigio e filo lamellare dotato al più solo di cellule marginali banali, senza veri e grandi cheilocistidi come quelli, per di più incrostati, documentati per questa raccolta.

L'habitat di pecci montani con sfagno è molto tipico di questa specie.

Purtroppo gli esemplari di questa raccolta sono stati trovati tutti rovesciati a terra e recisi verso la base ad opera di sconiderati "micofagi della domenica", come si può vedere dalla foto.