

SCHEDA N°

ORDINE Ascomycetes

GENERE <i>Helvella</i>	SPECIE <i>acetabulum</i>	AUTORE (L. FR.) QUÈL.	
DATA DI RACCOLTA 26/04/2018	LUOGO DI RACC. Bertesina	COMUNE VI	PROV. VI
ALTITUDINE S.L.M. 40 m.	I.G.M. II - 125 VI	RACCOLITORE Enna Bellato	

HABITAT:

<input type="checkbox"/> PRATI ERBOSI	<input checked="" type="checkbox"/> ORTI E GIARDINI	<input type="checkbox"/> MARGINI DI STRADA
<input type="checkbox"/> TERRENO NUDO	<input type="checkbox"/> TERRENO SABBIOSO	<input type="checkbox"/> ARENILE
<input type="checkbox"/> TORBIERA	<input type="checkbox"/> TERRENO COLTIVATO A	
<input type="checkbox"/> ARGINE DI FIUME	<input type="checkbox"/> LUOGO BRUCIATO	<input type="checkbox"/> BOSCO SUBALPINO
BOSCO DI :		<input type="checkbox"/> RADO <input type="checkbox"/> FITTO
<input type="checkbox"/> DENTRO AL BOSCO	<input type="checkbox"/> AI MARGINI DEL BOSCO	<input type="checkbox"/> IN RADURE
<input type="checkbox"/> SU LEGNO	<input type="checkbox"/> VIVO <input type="checkbox"/> MORTO	DI

ESPOSIZIONE:

ASSOLATA  OMBROSA  MEDIA

UMIDITA' DEL TERRENO

ACQUITRINOSO  MOLTO UMIDO  UMIDO  ASCIUTTO  SECCO

VEGETAZIONE CIRCOSTANTE : Alberi da frutto e due Pinus

NOTE :

MICROSCOPIA: Aschi, parafisi e spore

BIBLIOGRAFIA : G. Medardi - Atlante fotografico degli Ascomiceti d' Italia

DETERMINATORE Evelina Zanella

RILIEVI EFFETTUATI SU REPERTI  FRESCHI  SECCHI



ASCOMA



IMENIO

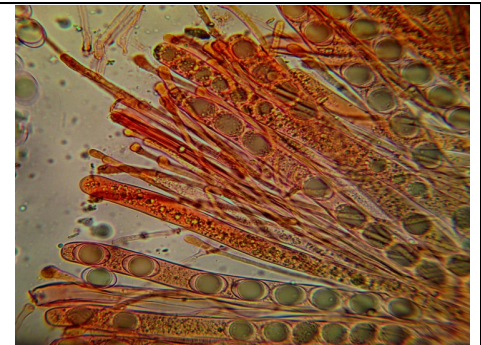

ASCHI E PARAFIZISI

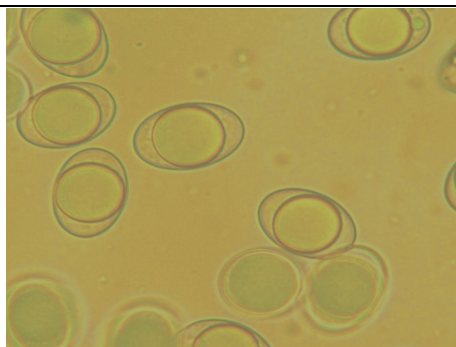

SPORE



**DESCRIZIONE**

**Descrizione:**

**Ascoma:** imenoforo , la parete interna, liscia e ocrastro, superficie sterile concolore, margine irregolare.

**Gambo:** non molto lungo, allargato verso la coppa, irregolarmente costolato-solcato (quasi a voler sorreggere la coppa) bianco verso la base, un pò ocraceo in alto.

**Carne:** ceracea, elastica, grigiastra.

**Habitat:** sotto Pinus sp.

**Microscopia:** spore largamente ellissoidali, con grossa guttula centrale 17-19 x 11-12 aschi non amiloidi 8 sporici.